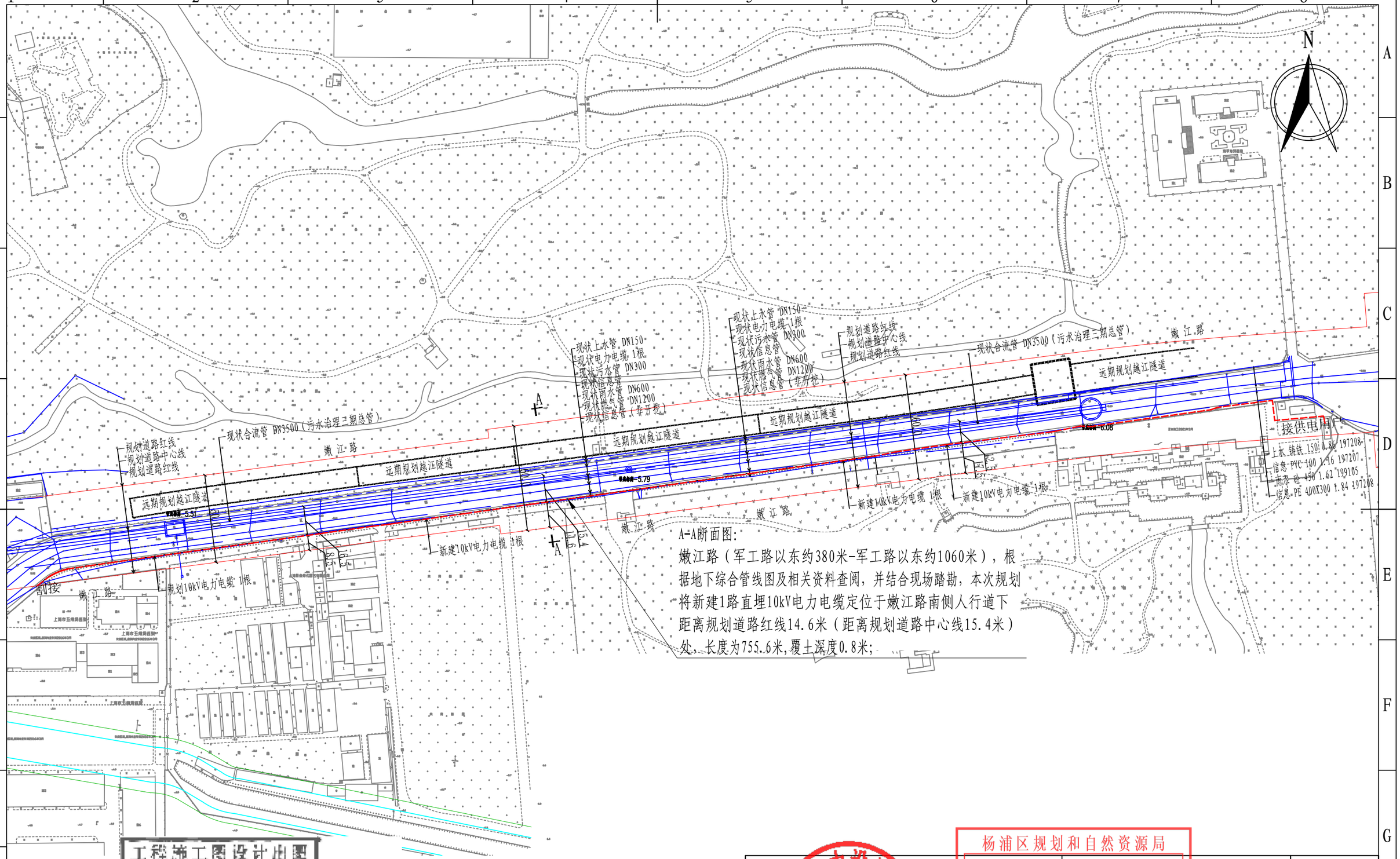

A-A断面图:
嫩江路（军工路以东约380米-军工路以东约1060米），根据地下综合管线图及相关资料查阅，并结合现场踏勘，本次规划将新建1路直埋10kV电力电缆定位于嫩江路南侧人行道下距离规划道路红线14.6米（距离规划道路中心线15.4米）处，长度为755.6米,覆土深度0.8米;

工程施工图设计出图专用章
资质证书号:A231007382
有效期至2030年03月17日止
上海市勘察设计行业协会统一颁发

施工图出图负责人 曹祯

A3 420×297

杨浦区规划和自然资源局
1101011102095600897
工程设计出图专用章(电子)
资质证书号：A231007382
有效期至：2030年03月17日

国网上海电力设计有限公司				上海市北杨浦上海苓和新能源科技有限公司 嫩江路105号兑换电设施10千伏业扩配套工程	工程施工图 设计阶段
批 准		设 计		业务处理专用章	
审 核		绘 图			总平面图
		比 例	1:1000		
校 核		日 期	2025.05.16	图 号	S20241776S-D01-02

如未盖本公司出图专用章,则此图内容无效;本文件的知识产权为国网上海电力设计有限公司所有，任何单位或个人未经许可不得复制和使用，违者将被追究法律责任。